



UNIVERSITÀ
DEGLI STUDI
FIRENZE

**Scuola di Studi
Umanistici e
della Formazione**

laurea
magistrale

**scienze
storiche**

Il corso di Studio in Scienze storiche si propone di formare studiosi in grado di sviluppare ricerche specialistiche relative alla storia della realtà europea e in certa misura extraeuropea dall'epoca medievale alla realtà contemporanea, con un'apertura all'apporto di discipline complementari e ausiliarie rispetto al quadro formativo centrale del corso. La modalità di erogazione degli insegnamenti prevede sia lezioni frontali, sia seminari, conclusi da prove orali e scritte.

All'interno del quadro formativo del corso i laureati acquisiranno una conoscenza approfondita dei metodi della ricerca storica e dell'indagine storiografica, sottoponendo la formazione generale acquisita nel I Ciclo ad un affinamento derivante sia dagli approfondimenti bibliografici, sia dall'acquisizione delle tecniche di reperimento ed esegesi delle fonti primarie, siano esse edite o inedite, letterarie, archivistiche, iconografiche o digitali.

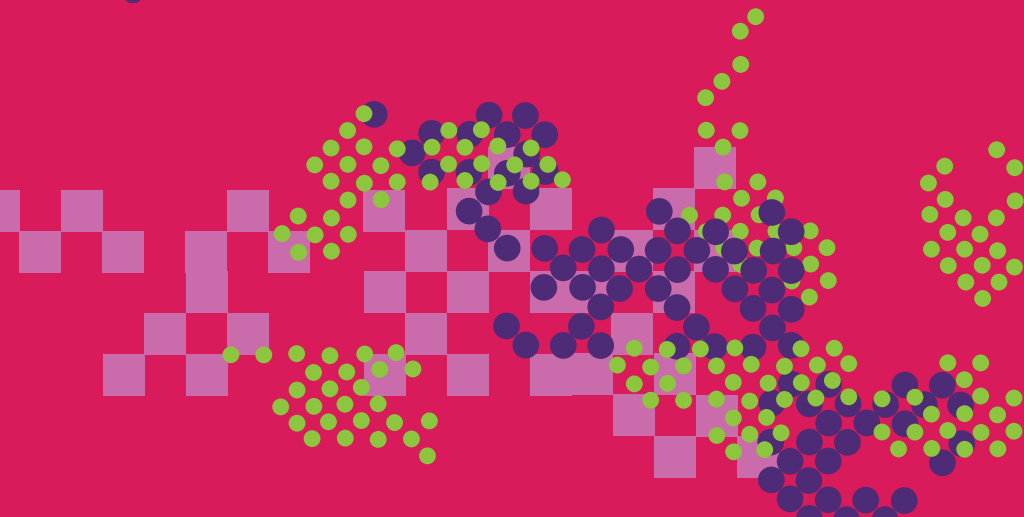

requisiti di accesso

Per essere ammessi al corso di Laurea magistrale in Scienze Storiche occorre:

- Essere in possesso della laurea nella classe L-42 ex 270 o classe 38 ex 509, ovvero di altro titolo di studio conseguito in Italia o all'estero affine alla medesima classe;
- Condizione primaria di accesso è l'interesse specifico per l'attività di ricerca storica, con particolare riferimento alle dinamiche sociali, politiche, economiche, culturali e religiose delle epoche considerate, per la riflessione metodologica e per la dimensione comunicativa del lavoro storico;
- Aver acquisito almeno 12 cfu rispettivamente nei settori M-STO/01, M-STO/02 e M-STO/04. La verifica dei requisiti di accesso e degli interessi, nonché dell'adeguatezza della preparazione, è compiuta sulla base del curriculum dello studente e di un colloquio individuale tra lo studente e un rappresentante del Consiglio del Corso di Laurea indicato dal Consiglio di Corso di Studio stesso;
- E' richiesta la conoscenza di una lingua dell'Unione Europea o dell'inglese, oltre all'italiano, di livello almeno B2.

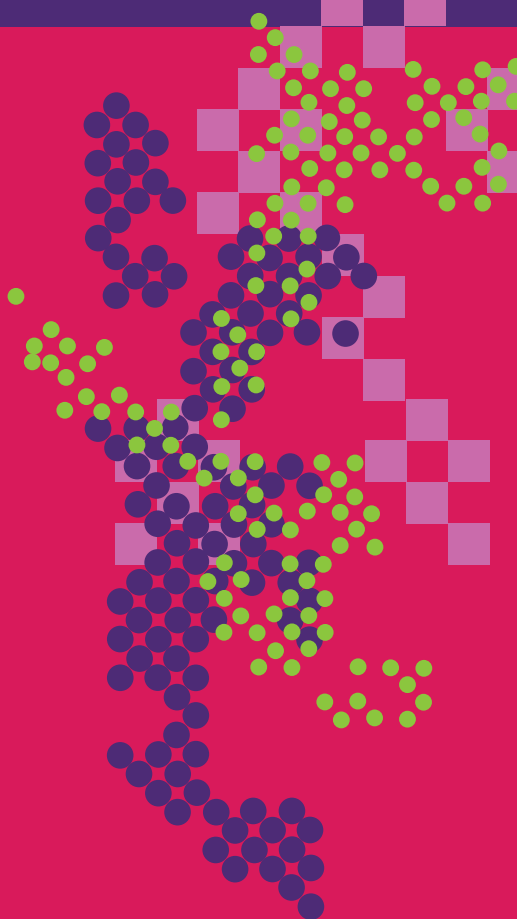

obiettivi

Il corso di Studio in Scienze storiche si propone di formare studiosi in grado di sviluppare ricerche specialistiche relative alle varie tematiche pertinenti la storia della realtà europea dall'epoca medievale alla realtà contemporanea - come evidenziato dalla particolare rilevanza dei SSD M-STO/01, M-STO/02, M-STO/04 -, con un'attenzione rivolta al mondo extraeuropeo e all'apporto di discipline complementari e ausiliarie rispetto al quadro formativo centrale del corso. Questo obiettivo costituisce il naturale esito della formazione acquisita dagli studenti che hanno frequentato il corso di studio triennale in Storia, e offre la possibilità di sviluppare interessi avanzati di ricerca sulla base di orientamenti metodologici diversificati.

La modalità di erogazione degli insegnamenti prevede sia lezioni frontali sia seminari, conclusi da prove orali e scritte, con una maggiore rilevanza di queste ultime rispetto al corso triennale. In particolare, la modalità seminariale è prevista per i laureandi, attraverso le attività di laboratorio, al fine di stimolare e sviluppare lo scambio di esperienze e informazioni nonché la discussione di problematiche relative alle diverse ricerche in svolgimento, alle diverse tipologie di fonti utilizzate, alle diverse metodologie e forme di organizzazione del lavoro di ricerca. La cospicua entità di crediti attribuiti alla prova finale (30 cfu) evidenzia il particolare valore attribuito a questo momento conclusivo del percorso formativo, inteso come prima autentica espressione di una preparazione scientifica avanzata.

Il completamento del corso di studi in Scienze Storiche consente la partecipazione al concorso per il dottorato di ricerca in Studi storici delle Università di Firenze e Siena.

opportunità professionali

I laureati in Scienze Storiche possono prevedere come occupazione l'insegnamento nella scuola, una volta completato il processo di abilitazione all'insegnamento e superati i passaggi previsti dalla normativa vigente.

Possono essere ipotizzati sbocchi professionali nei seguenti ambiti:

- Storici;
- Redattori di testi tecnici;
- Revisori di testi;
- Archivist;
- Curatori e conservatori di musei;
- Ricercatori e tecnici laureati nelle scienze storiche e filosofiche;
- Consiglieri dell'orientamento;
- Tecnici dei musei e tecnici delle biblioteche;
- Insegnamento nelle scuole superiori di Primo e di Secondo Grado (se interessa questo sbocco lavorativo si tenga conto degli esami necessari per accedere alle classi di concorso).



tirocini **tirocini e stage**

È prevista la partecipazione ad attività di tirocinio presso enti pubblici o privati. Il tirocinio ha finalità formativa, come periodo di alternanza scuola/lavoro incluso nel piano di studio, durante il quale il tirocinante mantiene la qualifica di studente. Il tirocinio può essere anche non finalizzato all'acquisizione di crediti formativi universitari (CFU), purché effettuato nell'ambito di un percorso di studi. La durata del tirocinio è proporzionata al numero di CFU previsti nel piano di studi e in ogni caso non può essere superiore a 150 ore. Per informazioni generali relative a Tirocini e Stage e per consultare la banca dati on-line, si rimanda alla pagina web dell'Ufficio Tirocini della Scuola di Studi Umanistici e della Formazione e alla pagina web di Ateneo dedicata a questo argomento.

In abbinamento al tirocinio è inoltre prevista la partecipazione ai servizi di orientamento al lavoro offerti dall'Università degli Studi di Firenze. Tali servizi hanno l'obiettivo di fornire risposte adeguate ai bisogni e alle aspettative degli studenti e dei laureati, offrendo loro informazioni, supporto e formazione necessarie per la costruzione della propria identità professionale e per la progettazione attiva della propria carriera.



percorso di eccellenza

Il Dipartimento di Storia, Archeologia, Geografia, Arte e Spettacolo (SAGAS) è tra i Dipartimenti dell'Ateneo fiorentino selezionati dall'ANVUR (Agenzia Nazionale di Valutazione dell'Università e della Ricerca) per l'assegnazione del Fondo del Ministero dell'Istruzione, dell'Università e della Ricerca destinato a strutture di ricerca di eccellenza.

E' stato quindi istituito il **Piano di Eccellenza 2023-2027** nell'ambito del quale il Dipartimento indice ogni anno una procedura selettiva per l'ammissione al Percorso di Eccellenza sulle Eredità Culturali rivolto a studenti che, iscritti al secondo anno di uno dei Corsi di Laurea Magistrale afferenti al Dipartimento SAGAS, siano in possesso di almeno 48 CFU a conclusione del primo anno e abbiano superato gli esami con una votazione media di almeno 29/30. Al termine del Percorso sarà corrisposto un assegno premiale di € 1.000.

sedi e contatti

Plesso Brunelleschi

piazza Brunelleschi, 4 | Firenze

Plesso Capponi

via Capponi, 9 | Firenze

Palazzo Marucelli-Fenzi

via San Gallo, 10 | Firenze

Santa Reparata

via Santa Reparata, 93 | Firenze

Plesso Via Laura

via Laura, 48 | Firenze

Segreteria didattica

via Laura, 48 | Firenze | Il piano
clmagistrali@scform.unifi.it

Segreteria studenti

via Gino Capponi, 9 | Firenze
segreteriastudenti.capponi@unifi.it

sito

www.scienzestoriche.unifi.it



Presidente del Corso di Studio

Ida Gilda Mastrososa

idagilda.mastrososa@unifi.it

Delegato stages e tirocini

Igor Melani

igor.melani@unifi.it

Delegato Erasmus+ e all'internazionalizzazione

Isabella Gagliardi

isabella.gagliardi@unifi.it

Delegato orientamento

Gilda Mastrososa

idagilda.mastrososa@unifi.it